广州金亿俐新材料科技有限公司

广东省广州市增城区石滩镇沙庄下围村光明东路 8-1

样品描述 : 海绵

以上测试样品数据和信息为客户提供并确认，SGS 不对这些数据和信息的真实性、完整性以及由此引发的结果和/或结论的有效性负责。检测结果适用于收到的样品。

****

SGS 参考号	:	GZIN2610004152PL01
试样收到日期	:	2026-10-12
测试执行时间	:	2026-10-12 至 2026-10-14
测试要求	:	GB 8410-2006 汽车内饰材料的燃烧特性
测试结果	:	--参见数据附表--
结论	:	符合

通标标准技术服务有限公司顺德分公司
授权代表签署

关志良

关志良
批准签署人

扫码查看在线报告
SDFTS26008621R01
报告验真请访问:
check.sgsonline.com.cn

检验检测专用章 Inspection & Testing Services

除非另有书面协议，本报告由本公司依据《 服务通用条款 》出具。
《 服务通用条款 》印刷在正本报告纸背面，或通过 https://www.sgs.com/en/Terms-and-Conditions 查询。请特别关注其中涉及责任限定，赔偿以及司法管辖的相关条款。任何报告的持有方需知悉，此报告内容仅反映SGS受限于客户指示下，且在当时所得结论。SGS仅对其客户负责，并且此报告不能免除交易各方根据交易文件所享有的权利和应履行的义务。未获得本公司书面批准，本文件不得进行复制，全文除外。任何未经授权对报告内容及形式进行的修改、伪造或扭曲都是违法行为，违法者将会被追究法律责任。除非另有声明，本测试报告所示结果仅涉及受测试样品，此样品只保留30天。
注意：检测/检验报告或证书的真实性，请通过电话(86-755)83071443或邮箱 CN.Doccheck@sgs.com 查询。

1-2/F., Building 1, European Industrial Park, No.1, Shunhe South Road, Wusha, Daliang, Shunde District, Foshan, Guangdong, China 528300 t (86-757) 22805888 www.sgsgroup.com.cn
中国·广东·佛山市顺德区大良街道办事处五沙社区居民委员会顺和南路1号欧洲工业园一号厂房首层、二层 邮编: 528300 t (86-757) 22805888 sgs.china@sgs.com

Member of the SGS Group (SGS SA)

测试依据：

GB 8410-2006 汽车内饰材料的燃烧特性

样品描述：

名称	海绵
材料类型	单一材料
试样实际尺寸	长：355 mm × 宽：100 mm × 厚：12 mm
测试面	任意面

测试条件：

		标准要求	实际环境
预处理环境	温度	(23±2)℃	(23±2)℃
	相对湿度	(50±5)%	(50±5)%
	周期	24h~168h	24h
测试条件		温度：21.5 ℃	相对湿度：51.3 %

标准要求：

燃烧速度不大于 100 mm/min

测试结果：

试样号		燃烧时间 （秒）	燃烧距离 （mm）	燃烧速度（mm/min）	试验结果
纬向	1	186	254	82	D-82 mm/min
	2	185	254	82	D-82 mm/min
	3	177	254	86	D-86 mm/min
	4	189	254	81	D-81 mm/min
	5	183	254	83	D-83 mm/min
经向	1	192	254	79	D-79 mm/min
	2	187	254	81	D-81 mm/min
	3	198	254	77	D-77 mm/min
	4	192	254	79	D-79 mm/min
	5	195	254	78	D-78 mm/min
最大燃烧速度（mm/min）				D-86	

通标标准技术服务有限公司顺德分公司
检验检测专用章
Inspection & Testing Services
SGS-CSTC Standards Technical Services Co., Ltd. Shunde Branch
通标标准技术服务有限公司顺德分公司
消防科技事业部

除非另有书面协议，本报告由本公司依据《 服务通用条款 》出具。
《 服务通用条款 》印刷在正本报告纸背面，或通过 https://www.sgs.com/en/Terms-and-Conditions 查询。请特别关注其中涉及责任限定，赔偿以及司法管辖的相关条款。任何报告的持有方需知悉，此报告内容仅反映SGS受限于客户指示下，且在当时所得结论。SGS仅对其客户负责，并且此报告不能免除交易各方根据交易文件所享有的权利和应履行的义务。未获得本公司书面批准，本文件不得进行复制，全文除外。任何未经授权对报告内容及形式进行的修改、伪造或扭曲都是违法行为，违法者将会被追究法律责任。除非另有声明，本测试报告所示结果仅涉及受测试样品，此样品只保留30天。
注意：检测/检验报告或证书的真实性，请通过电话 (86－755) 83071443 或邮箱 CN.Doccheck@sgs.com 查询。

1-2/F., Building 1, European Industrial Park, No.1, Shunhe South Road, Wusha, Daliang, Shunde District, Foshan, Guangdong, China 528300 t (86–757) 22805888 www.sgsgroup.com.cn
中国·广东·佛山市顺德区大良街道办事处五沙社区居民委员会顺和南路1号欧洲工业园一号厂房首层、二层 邮编: 528300 t (86–757) 22805888 sgs.china@sgs.com

备注：试样安装在没有支撑线的下支架进行测试。

结论： 符合

注释：
结果表示方式：
A-0 mm/min --- 试样暴露的火焰中 15 秒后，熄灭火源试样仍未燃烧，或试样能燃烧，但火焰达到第一测量标线之前熄灭，无燃烧距离可计，则被认为满足燃烧速度要求。
B -从试验计时开始，火焰在 60 秒内自行熄灭，且燃烧距离不大于 50 mm，也被认为满足燃烧要求。
C-燃烧速度实测值 mm/min --- 从试验计时开始，火焰两测量标线之间熄灭，为自熄试样，且燃烧距离大于或等于 50 mm。
D-燃烧速度实测值 mm/min --- 从试验计时开始，火焰烧到达第二标线，或试样长时间缓慢燃烧超过 20 分钟还没到达第二标线而被中止试验，按标准给出的计算公式计算的结果。
E -试样在火焰引燃 15 秒内已经燃烧并到达第一标线，则被认为不能满足燃烧速度要求。

样品图片:

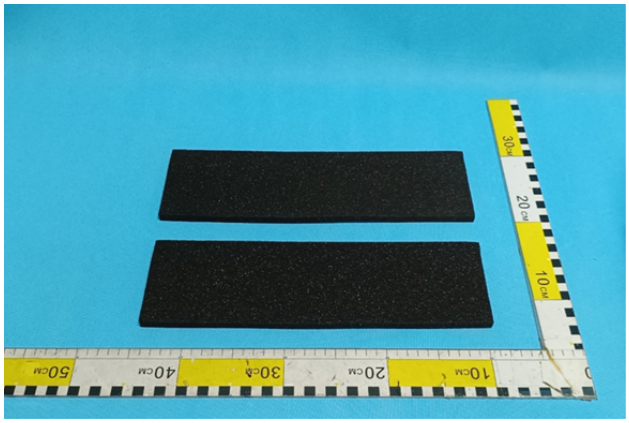

此照片仅限于随 SGS 正本报告使用

备注：本实验室已取得 CMA 和 CNAS 认定认可证书，本实验室视认定认可范围和客户要求使用对应 CMA 和/或 CNAS 标志。如未加盖资质认定标志的报告，涉及未取得资质认定的项目，仅作为科研、教学、内部质量控制或产品研发之用。

报告结束

检验检测专用章 Inspection & Testing Services

除非另有书面协议，本报告由本公司依据《 服务通用条款 》出具。
《 服务通用条款 》印刷在正本报告纸背面，或通过 https://www.sgs.com/en/Terms-and-Conditions 查询。请特别关注其中涉及责任限定，赔偿以及司法管辖的相关条款。任何报告的持有方需知悉，此报告内容仅反映SGS受限于客户指示下，且在当时所得结论。SGS仅对其客户负责，并且此报告不能免除交易各方根据交易文件所享有的权利和应履行的义务。未获得本公司书面批准，本文件不得进行复制，全文除外。任何未经授权对报告内容及形式进行的修改、伪造或扭曲都是违法行为，违法者将会被追究法律责任。除非另有声明，本测试报告所示结果仅涉及受测试样品，此样品只保留30天。
注意：检测/检验报告或证书的真实性，请通过电话(86-755)83071443或邮箱 CN.Doccheck@sgs.com 查询。
1-2/F., Building 1, European Industrial Park, No.1, Shunhe South Road, Wusha, Daliang, Shunde District, Foshan, Guangdong, China 528300 t (86-757) 22805888 www.sgsgroup.com.cn
中国·广东·佛山市顺德区大良街道办事处五沙社区居民委员会顺和南路1号欧洲工业园一号厂房首层、二层 邮编: 528300 t (86-757) 22805888 sgs.china@sgs.com
Member of the SGS Group (SGS SA)